



**Schachgemeinschaft  
Caissa Hamm 1981**



**Jahrgang 26 Nr. 8 / 3 2 1**

**August 2 0 0 9**

**Paarungen und Termine Saison 2009 / 2010**

**Caissa-Fahrplan 2009 / 2010**

**Schachgrößen: Richard Réti**

## Bezirksliga 2009/2010

| Mannschaft              | 1           | 2           | 3           | 4           | 5           | 6           | 7           | 8           | Durch.      | Saison 07/08 |                |
|-------------------------|-------------|-------------|-------------|-------------|-------------|-------------|-------------|-------------|-------------|--------------|----------------|
| SV Kamen 30 II          | 1983        | 1996        | 1914        | <b>1935</b> | 1838        | 1842        | <b>1877</b> | 1690        | <b>1884</b> | 4.           | Bezirksliga    |
| SV Ahlen 54 II          | 2012        | 1893        | 1879        | 1909        | <b>1874</b> | 1755        | 1717        | <b>1819</b> | <b>1857</b> | 3.           | Bezirksliga    |
| SK Werne I              | 1977        | <b>2110</b> | 1931        | 1804        | 1757        | 1751        | 1696        | 1644        | <b>1834</b> | 9.           | Verbandsklasse |
| KS Hamm 45/58 II        | 1804        | 1884        | <b>1934</b> | 1775        | 1772        | 1742        | 1682        | 1794        | <b>1798</b> | 5.           | Bezirksliga    |
| SVG Hamm II             | 1828        | 1867        | 1867        | 1849        | 1823        | <b>1760</b> | 1666        | 1667        | <b>1791</b> | 2.           | Bezirksklasse  |
| SC Werl 81 I            | 1953        | 1848        | 1742        | 1890        | 1817        | 1672        | 1697        | 1586        | <b>1776</b> | 6.           | Bezirksliga    |
| <b>SG Caissa Hamm I</b> | <b>2206</b> | 2001        | 1886        | 1779        | 1618        | 1572        | 1464        | 1665        | <b>1774</b> | 9.           | Verbandsklasse |
| SV Kamen 30 III         | 1718        | 1740        | 1686        | 1715        | 1724        | 1651        | 1663        | 1626        | <b>1690</b> | 8.           | Bezirksliga    |
| SV Heessen 25 I         | 1877        | 1695        | 1778        | 1507        | 1701        | 1684        | 1443        | 1264        | <b>1619</b> | 3.           | Bezirksklasse  |
| SC L.-Horstmar I        | -           | -           | -           | -           | -           | -           | -           | -           | <b>0</b>    | 7.           | Bezirksliga    |
| <b>Durchschnitt:</b>    | <b>1485</b> | <b>1461</b> | <b>1425</b> | <b>1369</b> | <b>1357</b> | <b>1315</b> | <b>1257</b> | <b>1250</b> | <b>1365</b> |              |                |

| Mannschaft       | Spiele | CAISSA-Bilanz: |        |             |
|------------------|--------|----------------|--------|-------------|
|                  |        | G-U-V          | Punkte | Brettpunkte |
| SV Kamen 30 II   | 17     | 8-3-6          | 19:15  | 69,0:67,0   |
| SV Ahlen 54 II   | 12     | 5-0-7          | 10:14  | 49,5:46,5   |
| SK Werne I       | 0      | -              | -      | -           |
| KS Hamm 45/58 II | 8      | 4-1-3          | 9:7    | 29,0:35,0   |
| SVg Hamm II      | 11     | 5-1-5          | 11:11  | 44,5:43,5   |
| SC Werl 81 I     | 9      | 7-1-1          | 15:3   | 40,5:31,5   |
| SV Kamen 30 III  | 4      | 4-0-0          | 8:0    | 23,5: 8,5   |
| SV Heessen 25 I  | 8      | 4-1-3          | 9:7    | 33,5:30,5   |
| SC L.-Horstmar I | 14     | 6-3-5          | 15:13  | 44,5:43,5   |

Durch unsere Verjüngung sind wir nur die Nummer 7 der aktuellen Bezirksliga.

Doch sollten wir uns davon nicht bange machen lassen. Vielleicht gelingt uns ja die Sensation und wir schaffen trotzdem den Aufstieg.

Topfavorit aus die Meisterschaft ist die Reserve aus Kamen. Auch Ahlen und Werne haben einen Schnitt

über 1800. Die Absteiger scheinen diesmal Heessen, Kamen III und vielleicht Lünen, von denen leider noch keine Aufstellung vorliegt. Wir können uns aber sicher auf ein paar spannende Kämpfe freuen.

### 1. Runde am 30. August:

|                       |   |                      |
|-----------------------|---|----------------------|
| SC L.-Horstmar I      | - | SVG Hamm II          |
| <b>SV Ahlen 54 II</b> | - | <b>CAISSA Hamm I</b> |
| SK Werne 72 I         | - | KS Hamm 45/58 II     |
| SV Heessen 25 I       | - | SC Werl 81 I         |
| SV Kamen 30 II        | - | SV Kamen 30 III      |

### Unsere Saisontermine:

|           |         |   |                  |
|-----------|---------|---|------------------|
| 1. Runde: | 30. 08. | A | SV Ahlen 54 II   |
| 2. Runde: | 27. 09. | H | SK Werne 72 I    |
| 3. Runde: | 25. 10. | A | SV Heessen 25 I  |
| 4. Runde: | 22. 11. | H | SV Kamen 30 II   |
| 5. Runde: | 20. 12. | A | SV Kamen 30 III  |
| 6. Runde: | 24. 01. | H | SC Werl 81 I     |
| 7. Runde: | 14. 02. | A | KS Hamm 45/58 II |
| 8. Runde: | 07. 03. | A | SVG Hamm II      |
| 9. Runde: | 11. 04. | H | SC L.-Horstmar I |

### Unser nächster Gegner:

### SV Ahlen II

|                         |      |
|-------------------------|------|
| 9 Irina Nattermüller    | 2012 |
| 10 Mathias Nattermüller | 1893 |
| 11 Klaus Starp          | 1879 |
| 12 Milod Mir Wais       | 1909 |
| 13 Holger Offele        | 1874 |
| 14 Tobias Dreesbach     | 1755 |
| 15 Alexander Volesky    | 1717 |
| 16 Konrad Schönherr     | 1819 |
| 2001 Harald Dreesbach   | 1755 |

Durchschnitt: 1857

Saison 08/09: 3. Bezirksliga

Bilanz:.. 12 Sp. 5-0-7 10:14 Pu 49,5:46,5 Bp.

Gleich am ersten Spieltag müssen wir zu einem der Meisterschaftsanwärter. Dieses Spiel ist schon so etwas wie eine Standortbestimmung für uns. Im Erfolgsfall können wir vielleicht ein Wörtchen um die Aufstiegsplätze mitreden.

Also, vorwärts Kameraden !

Euer MF I

## Bezirksklasse 2009/2010

| Mannschaft        | Saison 08/09 |            | Bilanz |       |        |            |
|-------------------|--------------|------------|--------|-------|--------|------------|
|                   | Pl.          | Klasse     | Spiele | G-U-V | Punkte | Brettunkte |
| KS Hamm 45/58 III | 9.           | Bez.Liga   | 6      | 1-3-2 | 5:7    | 23,5:24,5  |
| SV Bönen 49 II    | 10.          | Bez.Liga   | 14     | 4-4-6 | 12:16  | 53,5:58,5  |
| SV Kamen 30 IV    | 4.           | Bez.Klasse | 5      | 3-1-1 | 7:3    | 22,5:17,5  |
| SV Rünthe 46 I    | 5.           | Bez.Klasse | 4      | 0-2-2 | 2:6    | 14,0:18,0  |
| SV Ahlen 54 III   | 6.           | Bez.Klasse | 6      | 3-1-2 | 7:5    | 24,5:23,5  |
| SVG Hamm III      | 7.           | Bez.Klasse | 10     | 4-1-5 | 9:11   | 42,5:37,5  |
| SC Werl 81 II     | 8.           | Bez.Klasse | 7      | 4-1-2 | 9:5    | 30,5:25,5  |
| SC L-Horstmar II  | 1.           | Kreisliga  | 10     | 4-1-5 | 9:11   | 41,0:39,0  |
| SV Unna 24 II     | 2.           | Kreisliga  | 0      | -     | -      | -          |

### 1. Runde am 23. August:

|                       |   |                       |
|-----------------------|---|-----------------------|
| SC Werl 81 II         | - | SV Bönen 49 II        |
| SV Ahlen 54 III       | - | SVG Hamm III          |
| <b>CAISSA Hamm II</b> | - | <b>SV Rünthe 46 I</b> |
| KS Hamm 45/58 III     | - | SV Unna 24 II         |
| SV Kamen 30 IV        | - | SC L-Horstmar II      |

### Unsere Saisontermine:

|           |         |   |                   |
|-----------|---------|---|-------------------|
| 1. Runde: | 23. 08. | H | SV Rünthe 46 I    |
| 2. Runde: | 13. 09. | A | SVG Hamm III      |
| 3. Runde: | 11. 10. | H | SC Werl 81 II     |
| 4. Runde: | 15. 11. | A | SV Ahlen 54 III   |
| 5. Runde: | 13. 12. | H | SV Bönen 49 II    |
| 6. Runde: | 17. 01. | H | KS Hamm 45/58 III |
| 7. Runde: | 07. 02. | A | SV Kamen 30 IV    |
| 8. Runde: | 28. 02. | H | SC L-Horstmar II  |
| 9. Runde: | 14. 03. | A | SV Unna 24 II     |

Heimspiele gegen Werl und den Aufsteiger Lünen-Horstmar, aber sonst haben wir ein bisschen Pech bei der Auslosung gehabt, denn mit den Auswärtsspielen in Ahlen und Unna haben wir zwei weite Fahrten erwischt. Aber immerhin sind es fünf Heim- und nur vier Auswärtsspiele in dieser Saison. Die Bezirksligaabsteiger Bönen und KS Hamm bekommen wir nacheinander in der 5. und der 6. Runde und danach dann den Vorjahresvierten Kamen. Diese Mannschaften werden sicherlich mit um die Aufstiegsplätze spielen, wer da sonst noch mitmischen kann ist noch nicht vorhersehbar.

### Unser erster Gegner: SV Rünthe 46 I

|                            |         |
|----------------------------|---------|
| 1 Rolf Enners              | 1796-45 |
| 2 Gerd Scholz              | 1717-81 |
| 3 <b>Albert Grundhöfer</b> | 1716-47 |
| 4 Michael Dörr             | 1616-57 |
| 5 Peter Schirmmacher       | 1523-35 |
| 6 Uwe Mohr                 | 1520-32 |
| 7 Norbert Driesner         | 1340-38 |
| 8 Dieter Schäfer           | 1316-33 |

Durchschnitt: 1568  
 Saison 08/09: 5. Bezirksklasse  
 Bilanz:.. 4 Sp. 0-2-2 2:6 Pu 14,0:18,0 Bp.

### CAISSA II

|                              |         |
|------------------------------|---------|
| 9 Bernhard Röllner           | 1826-52 |
| 10 Karl-Heinz Pätzold        | 1774-67 |
| 11 Rolf Leßmöllmann          | 1738-52 |
| 12 Peter Swetlik             | 1698-65 |
| 13 <b>Hans-Jürgen Krämer</b> | 1668-28 |
| 14 Detlev Kaesler            | 1641-32 |
| 15 Ralf Elberg               | 1630-33 |
| 16 Bernd Longerich           | 1608-15 |

Durchschnitt: 1698  
 Saison 08/09: 1. Bezirksklasse

Mit dem 23. August beginnt die Saison 2009/2010 reichlich früh für uns, und gleich in der ersten Runde müssen wir ausgerechnet gegen die Mannschaft antreten, die uns in der letzten Saison die einzige Niederlage verpasst hat. Überhaupt konnten wir bisher noch nie gegen die Rünthener gewinnen, aber diesmal sollten unsere Chancen eigentlich ganz gut stehen.

## Kreisliga 2009/2010

| Mannschaft      | Saison 08/09 |             | Bilanz III. |       |     |            | Bilanz IV. |       |      |            |
|-----------------|--------------|-------------|-------------|-------|-----|------------|------------|-------|------|------------|
|                 | Pl.          | Klasse      | Sp          | G-U-V | Pu. | Brettptkt. | Sp         | G-U-V | Pu.  | Brettptkt. |
| SG CAISSA III   | 9.           | Bez.Klasse  | -           | -     | -   | -          | 2          | 0-0-2 | 0:4  | 4,5:11,5   |
| SVG Hamm IV     | 10.          | Bez.Klasse  | 4           | 3-1-0 | 7:1 | 20,0:12,0  | 6          | 1-2-3 | 4:8  | 17,5:30,5  |
| SK Werne 72 II  | 3.           | Kreisliga   | 4           | 0-0-4 | 0:8 | 12,0:20,0  | 0          | -     | -    | -          |
| SV Kamen 30 V   | 4.           | Kreisliga   | 0           | -     | -   | -          | 2          | 0-0-2 | 0:4  | 7,0:9,0    |
| SVG Hamm V      | 5.           | Kreisliga   | 0           | -     | -   | -          | 3          | 1-0-2 | 2:4  | 8,5:15,5   |
| KS Hamm IV      | 6.           | Kreisliga   | 4           | 2-0-2 | 4:4 | 14,5:17,5  | 5          | 0-0-5 | 0:10 | 11,5:28,5  |
| SV Bönen 49 III | 7.           | Kreisliga   | 5           | 1-1-3 | 3:7 | 10,5:14,5  | 5          | 0-2-3 | 2:8  | 15,0:25,0  |
| SG CAISSA IV    | 1.           | Kreisklasse | 2           | 2-0-0 | 4:0 | 11,5:4,5   | -          | -     | -    | -          |
| SV Ahlen 54 IV  | 2.           | Kreisklasse | 2           | 2-0-0 | 4:0 | 13,0:3,0   | 4          | 3-0-1 | 6:2  | 21,5:6,5   |
| SC Werl 81 III  | 3.           | Kreisklasse | 3           | 3-0-0 | 6:0 | 11,5:3,5   | 1          | 1-0-0 | 2:0  | 4,5:0,5    |

| Saisontermine CAISSA III: |        |   |                  |
|---------------------------|--------|---|------------------|
| 1. Runde:                 | 06.09. | H | CAISSA Hamm IV   |
| 2. Runde:                 | 04.10. | A | SV Ahlen 54 IV   |
| 3. Runde:                 | 08.11. | H | SVG Hamm V       |
| 4. Runde:                 | 06.12. | A | SV Bönen 49 III  |
| 5. Runde:                 | 10.01. | H | SK Werne 72 II   |
| 6. Runde:                 | 31.01. | A | SC Werl 81 III   |
| 7. Runde:                 | 21.02. | H | SVG Hamm IV      |
| 8. Runde:                 | 21.03. | A | KS Hamm 45/58 IV |
| 9. Runde:                 | 18.04. | H | SV Kamen 30 V    |

| Saisontermine CAISSA IV: |        |   |                  |
|--------------------------|--------|---|------------------|
| 1. Runde:                | 06.09. | A | CAISSA Hamm III  |
| 2. Runde:                | 04.10. | A | SV Kamen 30 V    |
| 3. Runde:                | 08.11. | H | SV Ahlen 54 IV   |
| 4. Runde:                | 06.12. | A | SVG Hamm V       |
| 5. Runde:                | 10.01. | H | SV Bönen 49 III  |
| 6. Runde:                | 31.01. | A | SK Werne 72 II   |
| 7. Runde:                | 21.02. | H | SC Werl 81 III   |
| 8. Runde:                | 21.03. | A | SVG Hamm IV      |
| 9. Runde:                | 18.04. | H | KS Hamm 45/58 IV |

### 1. Runde am 06. September:

SK Werne 72 II - SV Kamen 30 V  
 SC Werl 81 III - SV Bönen 49 III  
 SVG Hamm IV - SVG Hamm V  
 KS Hamm 45/58 IV - SV Ahlen 54 IV  
**CAISSA Hamm III - CAISSA Hamm IV**

### 2. Runde am 04. Oktober:

**SV Kamen 30 V - CAISSA Hamm IV**  
**SV Ahlen 54 IV - CAISSA Hamm III**  
 SVG Hamm V - KS Hamm 45/58 IV  
 SV Bönen 49 III - SVG Hamm IV  
 SK Werne 72 II - SC Werl 81 III

Insgesamt gleicht sich das Saisonprogramm für uns aus, denn gegen die Mannschaften, gegen die unsere Dritte die Heimspiele bestreitet muss unsere Vierte auswärts antreten und umgekehrt natürlich ebenso. Mit den Auswärtsspielen in Ahlen und Werl allerdings hat CAISSA III die weiteren Fahrten, denn Werne und Kamen bei CAISSA IV sind damit nicht vergleichbar.

Welche Mannschaften in diesem Jahr zu den Aufstiegsanwärtern und auf der anderen Seite zu den Abstiegsandidaten zählen ist zur Zeit noch nicht auszumachen. Aber da wir in der ersten Runde sowieso erst einmal den direkten Vergleich absolvieren müssen, beginnt die Saison für uns eigentlich erst am 4. Oktober, und bis dahin wird sich favoritenmäßig sicher schon einiges geklärt haben.

Unsere Aufgebote für die Saison 2009/2010:

#### SG CAISSA Hamm 81 III

**1491**

17 Wilfried Keiber 1800-52  
 18 Barbara Hoffmann 1600-50  
 19 Dietmar Chomuntowski 1499-22  
 20 **Winfried Heinz** 1519-29  
 21 Andrea Hachmeister 1484-47  
 22 Marc Böse 1042-3 (96)  
 3001 Harald Pattberg 1573-19  
 3002 Henry July ----- (97)  
 3003 Torben Bergmeier ----- (97)  
 3004 Jan Eric Bergmeier ----- (99)

#### SG CAISSA Hamm 81 IV

**1393**

23 Reimund Hübbe 1589-29  
 24 Uwe Tiefenbach 1549-27  
 25 Wilhelm Mansberg 1438-21  
 26 **Jürgen Berendes** 1352-21  
 27 Bernd Recktenwald 1298-48  
 28 Mario Tarka 1134-5  
 29 Martin Duda 1326-6  
 30 Mathias Schrafen 1164-11(89)  
 31 Jasmina Krömker 773-3  
 32 Gerd Osterburg -----



## Saison 2009/2010

|                     |                                   |                     |                |                       |                |
|---------------------|-----------------------------------|---------------------|----------------|-----------------------|----------------|
| <b>Regionalliga</b> | Rd. 1-8 wie BK 2-9 - 9.Rd. 02.05. | <b>Verbandsliga</b> | Termine wie KL | <b>Verbandsklasse</b> | Termine wie KL |
| SV Kamen 30 I       |                                   | SV Ahlen 54 I       |                | SV Bönen 49 I         |                |
| KS Hamm 45/58 I     |                                   | SVG Hamm I          |                | SV Unna 24 I          |                |

| Nr. | Bezirksliga                  | Termine | Paarungen                                | Sonderterm. |
|-----|------------------------------|---------|--|-------------|
| 1   | SC Lünen-Horstmar 31/73 I    | 30. 08. | 1-10, <b>2-9</b> , 3-8, 4-7, 5-6         |             |
| 2   | SV Ahlen 54 II               | 27. 09. | 10-6, 7-5, 8-4, <b>9-3</b> , 1-2         |             |
| 3   | SK Werne 72 I                | 25. 10. | 2-10, 3-1, <b>4-9</b> , 5-8, 6-7         |             |
| 4   | SV Heessen 25 I              | 22. 11. | 10-7, 8-6, <b>9-5</b> , 1-4, 2-3         |             |
| 5   | SV Kamen 30 II               | 20. 12. | 3-10, 4-2, 5-1, <b>6-9</b> , 7-8         |             |
| 6   | SV Kamen 30 III              | 24. 01. | 10-8, <b>9-7</b> , 1-6, 2-5, 3-4         |             |
| 7   | SC Werl 81 I                 | 14. 02. | 4-10, 5-3, 6-2, 7-1, <b>8-9</b>          |             |
| 8   | KS Hamm 45/58 II             | 07. 03. | <b>10-9</b> , 1-8, 2-7, 3-6, 4-5         |             |
| 9   | <b>SG CAISSA Hamm 81 I</b>   | 11. 04. | 5-10, 6-4, 7-3, 8-2, <b>9-1</b>          |             |
| 10  | SVG Hamm II                  |         |  |             |
| Nr. | Bezirksklasse                | Termine | Paarungen                                |             |
| 1   | SC Werl 81 II                | 23.08.  | 1-10, 2-9, <b>3-8</b> , 4-7, 5-6         |             |
| 2   | SV Ahlen 54 III              | 13.09.  | 10-6, 7-5, 8-4, <b>9-3</b> , 1-2         |             |
| 3   | <b>SG CAISSA Hamm 81 II</b>  | 11.10.  | 2-10, <b>3-1</b> , 4-9, 5-8, 6-7         |             |
| 4   | KS Hamm 45/58 III            | 15.11.  | 10-7, 8-6, 9-5, 1-4, <b>2-3</b>          |             |
| 5   | SV Kamen 30 IV               | 13.12.  | <b>3-10</b> , 4-2, 5-1, 6-9, 7-8         |             |
| 6   | SC Lünen-Horstmar 31/73 II   | 17.01.  | 10-8, 9-7, 1-6, 2-5, <b>3-4</b>          |             |
| 7   | SV Unna 24 II                | 07.02.  | 4-10, <b>5-3</b> , 6-2, 7-1, 8-9         |             |
| 8   | SV Rünthe 46 I               | 28.02.  | 10-9, 1-8, 2-7, <b>3-6</b> , 4-5         |             |
| 9   | SVG Hamm III                 | 14.03.  | 5-10, 6-4, <b>7-3</b> , 8-2, 9-1         |             |
| 10  | SV Bönen 49 II               |         |  |             |
| Nr. | Kreisliga                    | Termine | Paarungen                                |             |
| 1   | SK Werne 72 II               | 06.09.  | 1-10, 2-9, 3-8, 4-7, <b>5-6</b> ,        |             |
| 2   | SC Werl 81 III               | 04.10.  | <b>10-6</b> , <b>7-5</b> , 8-4, 9-3, 1-2 |             |
| 3   | SVG Hamm IV                  | 08.11.  | 2-10, 3-1, 4-9, <b>5-8</b> , <b>6-7</b>  |             |
| 4   | KS Hamm 45/58 IV             | 06.12.  | 10-7, <b>8-6</b> , <b>9-5</b> , 1-4, 2-3 |             |
| 5   | <b>SG CAISSA Hamm 81 III</b> | 10.01.  | 3-10, 4-2, <b>5-1</b> , <b>6-9</b> , 7-8 |             |
| 6   | <b>SG CAISSA Hamm 81 IV</b>  | 31.01.  | 10-8, 9-7, <b>1-6</b> , <b>2-5</b> , 3-4 |             |
| 7   | SV Ahlen 54 IV               | 21.02.  | 4-10, <b>5-3</b> , <b>6-2</b> , 7-1, 8-9 |             |
| 8   | SVG Hamm V                   | 21.03.  | 10-9, 1-8, 2-7, <b>3-6</b> , <b>4-5</b>  |             |
| 9   | SV Bönen 49 III              | 18.04.  | <b>5-10</b> , <b>6-4</b> , 7-3, 8-2, 9-1 |             |
| 10  | SV Kamen 30 V                |         |  |             |
| Nr. | Kreisklasse                  | Termine | Paarungen                                |             |
| 1   | SV Kamen 30 VI               | 30. 08. | 1-10, 2-9, 3-8, 4-7, 5-6                 |             |
| 2   | SC Lünen-Horstmar 31/73 III  | 27. 09. | 10-6, 7-5, 8-4, 9-3, 1-2                 |             |
| 3   | SVG Hamm VI                  | 25. 10. | 2-10, 3-1, 4-9, 5-8, 6-7                 |             |
| 4   | SV Ahlen 54 V                | 22. 11. | 10-7, 8-6, 9-5, 1-4, 2-3                 |             |
| 5   | SV Bönen 49 IV               | 20. 12. | 3-10, 4-2, 5-1, 6-9, 7-8                 |             |
| 6   | SV Bönen 49 V                | 24. 01. | 10-8, 9-7, 1-6, 2-5, 3-4                 |             |
| 7   | SV Ahlen 54 VI               | 14. 02. | 4-10, 5-3, 6-2, 7-1, 8-9                 |             |
| 8   | SVG Hamm VII                 | 07. 03. | 10-9, 1-8, 2-7, 3-6, 4-5                 |             |
| 9   | SV Rünthe 46 II              | 11. 04. | 5-10, 6-4, 7-3, 8-2, 9-1                 |             |
| 10  | SV Heessen 25 II             |         |  |             |

**„Ewige Punkteliste“ – Stand 2009**

| Platz | Name                      | Spiele | G   | R   | V  | Punkte     | Diff     | %          |
|-------|---------------------------|--------|-----|-----|----|------------|----------|------------|
| 1     | (1) Wilfried Keiber       | 246    | 108 | 112 | 26 | 164,0:82,0 | +82(+80) | 66,7(66,7) |
| 2     | (2) Sieghard Bauch        | 233    | 126 | 70  | 37 | 161,0:72,0 | +89(+89) | 69,1(69,7) |
| 3     | (3) Rolf Leßmöllmann      | 234    | 98  | 76  | 61 | 135,5:98,5 | +37(+38) | 57,9(58,3) |
| 4     | (4) Barbara Hoffmann      | 211    | 68  | 88  | 55 | 112,0:99,0 | +13(+11) | 53,1(52,7) |
| 5     | (5) Marcus Lankers        | 205    | 78  | 55  | 72 | 105,5:99,5 | +6(+8)   | 51,5(52,0) |
| 6     | (7) Uwe Tiefenbach        | 175    | 61  | 73  | 41 | 97,5:77,5  | +20(+19) | 55,7(55,6) |
| 7     | (6) Hans-Jürgen Krämer    | 173    | 64  | 66  | 43 | 97,0:76,0  | +21(+23) | 56,1(56,9) |
| 8     | (8) Ralf Elberg           | 200    | 63  | 67  | 70 | 96,5:103,5 | -7(-9)   | 48,3(47,7) |
| 9     | (10) Dietmar Chomuntowski | 182    | 63  | 52  | 67 | 89,0:93,0  | -4(-1)   | 48,9(49,7) |
| 10    | (9) Björn Keirinn         | 184    | 62  | 54  | 68 | 89,0:95,0  | -6(-2)   | 48,4(49,4) |
| 11    | (12) Andrea Hachmeister   | 185    | 59  | 49  | 77 | 83,5:101,5 | -18(-19) | 45,1(44,7) |
| 12    | (11) Markus Unruh         | 155    | 58  | 50  | 47 | 83,0:72,0  | +11(+11) | 53,5(53,7) |
| 13    | (13) Wilhelm Mansberg     | 146    | 55  | 48  | 43 | 79,0:67,0  | +12(+16) | 54,1(55,8) |
| 14    | (14) Mathias Breuer       | 149    | 38  | 61  | 50 | 68,5:80,5  | -12(-9)  | 46,0(46,8) |
| 15    | (15) Dirk Hachmeister     | 80     | 58  | 16  | 4  | 67,0:13,0  | +54(+49) | 83,8(83,6) |
| 16    | (16) Jürgen Berendes      | 145    | 38  | 48  | 59 | 62,0:83,0  | -21(-21) | 42,7(42,4) |
| 17    | (17) Reimund Hübbe        | 113    | 38  | 40  | 35 | 58,0:55,0  | +3       | 51,3       |
| 18    | (18) Karl-Heinz Pätzold   | 93     | 36  | 26  | 25 | 52,0:41,0  | +11(+15) | 55,9(58,7) |
| 19    | (19) Bernhard Rölller     | 90     | 37  | 23  | 30 | 48,5:41,5  | +7(+11)  | 53,9(56,7) |
| 20    | (20) Werner Wilhelm       | 65     | 38  | 13  | 14 | 44,5:20,5  | +24      | 68,5       |
| 21    | (21) Detlev Kaesler       | 83     | 25  | 39  | 19 | 44,5:38,5  | +6(+6)   | 53,6(53,9) |
| 22    | (22) Peter Swetlik        | 72     | 29  | 30  | 13 | 44,0:28,0  | +16(+17) | 61,1(63,1) |
| 23    | (23) Tobias Sporkert      | 81     | 30  | 19  | 32 | 39,5:41,5  | -2       | 48,8       |
| 24    | (24) Winfried Heinz       | 74     | 23  | 31  | 20 | 38,5:35,5  | +3(+4)   | 52,0(53,0) |
| 25    | (26) Bernd Longerich      | 59     | 27  | 16  | 16 | 35,0:24,0  | +11(+9)  | 59,3(58,0) |
| 26    | (25) Klaus Bergander      | 63     | 28  | 13  | 22 | 34,5:28,5  | +6       | 54,8       |
| 27    | (27) Harald Pattberg      | 62     | 23  | 22  | 17 | 34,0:28,0  | +6(+4)   | 54,8(53,3) |
| 28    | (28) Christian Stoffer    | 70     | 18  | 24  | 28 | 30,0:40,0  | -10(-7)  | 42,9(44,4) |
| 29    | (29) Udo Käfke            | 41     | 21  | 10  | 10 | 26,0:15,0  | +11      | 63,4       |
| 30    | (30) Michael Niemann      | 40     | 21  | 6   | 13 | 24,0:16,0  | +8       | 60,0       |
| 31    | (31) Franz Koller         | 45     | 13  | 20  | 12 | 23,0:22,0  | +1       | 51,1       |
| 32    | (37) Knut Boriesosdiek    | 47     | 17  | 9   | 21 | 21,5:25,5  | -4(-5)   | 45,7(43,8) |
| 33    | (32) Sascha Krentzlin     | 41     | 15  | 11  | 15 | 20,5:20,5  | 0        | 50,0       |
| 34    | (33) Horst Brinkhege      | 36     | 14  | 8   | 14 | 18,0:18,0  | 0        | 50,0       |
| 35    | (34) Olaf Pantke          | 36     | 15  | 6   | 15 | 18,0:18,0  | 0        | 50,0       |
| 36    | (35) Thorsten Hartleif    | 58     | 12  | 12  | 34 | 18,0:40,0  | -22      | 31,0       |
| 37    | (36) Moritz Kohls         | 35     | 11  | 13  | 11 | 17,5:17,5  | 0(+1)    | 50,0(51,5) |
| 38    | (38) Maik Thiemann        | 31     | 13  | 8   | 10 | 17,0:14,0  | +3       | 54,8       |
| 39    | (39) Rainer Käfke         | 37     | 14  | 5   | 18 | 16,5:20,5  | -4       | 44,6       |
| 40    | (52) Bernd Recktenwald    | 35     | 13  | 6   | 16 | 16,0:19,0  | -3(-8)   | 45,7(35,7) |
| 41    | (40) Adam Kufka           | 29     | 12  | 7   | 10 | 15,5:13,5  | +2       | 53,4       |
| 42    | (41) Martin Duda          | 33     | 6   | 18  | 9  | 15,0:18,0  | -3(-2)   | 45,5(46,9) |
| 43    | (42) Corina Sporkert      | 31     | 12  | 5   | 14 | 14,5:16,5  | -2       | 46,8       |
| 44    | (43) Hendrik Boriesosdiek | 42     | 9   | 8   | 25 | 13,0:29,0  | -16      | 31,0       |
| 45    | (44) Olaf Winter          | 26     | 11  | 3   | 12 | 12,5:13,5  | -1       | 48,1       |
| 46    | (45) Wolfgang Hauptmann   | 26     | 10  | 5   | 11 | 12,5:13,5  | -1       | 48,1       |
| 47    | (46) Uwe Gotterbe         | 26     | 9   | 7   | 10 | 12,5:13,5  | -1       | 48,1       |
| 48    | (47) Norbert Pieck        | 29     | 6   | 13  | 10 | 12,5:16,5  | -4       | 43,1       |
| 49    | (48) Holger Herbold       | 24     | 10  | 4   | 10 | 12,0:12,0  | 0        | 50,0       |
| 50    | (61) Mario Tarka          | 27     | 8   | 8   | 11 | 12,0:15,0  | -3(-7)   | 44,4(31,6) |
| 51    | (49) Jörg Hoffmann        | 21     | 6   | 11  | 4  | 11,5:9,5   | +2       | 54,8       |
| 52    | (50) Mats Bierkämper      | 33     | 8   | 7   | 20 | 11,5:21,5  | -10      | 34,8       |
| 53    | (56) Mathias Schrafen     | 35     | 8   | 7   | 20 | 11,5:23,5  | -12(-10) | 32,9(32,1) |
| 54    | (51) Wolfgang Haupt       | 17     | 10  | 2   | 5  | 11,0:6,0   | +5       | 64,7       |
| 55    | (53) Ralf Kulessa         | 32     | 5   | 10  | 17 | 10,0:22,0  | -12      | 31,3       |

|    |      |                     |    |   |   |    |           |          |            |
|----|------|---------------------|----|---|---|----|-----------|----------|------------|
| 56 | (54) | Sebastian Thiel     | 40 | 7 | 6 | 27 | 10,0:30,0 | -20      | 25,0       |
| 57 | (55) | Markus Thüer        | 17 | 6 | 6 | 5  | 9,0:8,0   | +1       | 52,9       |
| 58 | (57) | Winfried Unruh      | 18 | 7 | 3 | 8  | 8,5:9,5   | -1       | 47,2       |
| 59 | (58) | Gerd Stracke        | 11 | 7 | 0 | 4  | 7,0:4,0   | +3       | 63,6       |
| 60 | (59) | Alwin Scholze       | 12 | 5 | 2 | 5  | 6,0:6,0   | 0        | 50,0       |
| 61 | (60) | Markus Holtkötter   | 18 | 6 | 0 | 12 | 6,0:12,0  | -6       | 33,3       |
| 62 | (71) | Marc Böse           | 18 | 4 | 4 | 10 | 6,0:12,0  | -6(-71)  | 33,3(23,1) |
| 63 | (62) | Jochen Stienemeier  | 5  | 5 | 0 | 0  | 5,0:0,0   | +5       | 100,0      |
| 64 | (63) | Jörg Winkler        | 10 | 4 | 2 | 4  | 5,0:5,0   | 0        | 50,0       |
| 65 | (64) | Daniel Spitzer      | 11 | 4 | 2 | 5  | 5,0:6,0   | -1       | 45,5       |
| 66 | (65) | Dennis Unruh        | 15 | 4 | 2 | 9  | 5,0:10,0  | -5       | 33,3       |
| 67 | (66) | Frank Volmar        | 6  | 3 | 1 | 2  | 3,5:2,5   | +1       | 58,3       |
| 68 | (67) | Reinhold Jendryczko | 7  | 3 | 1 | 3  | 3,5:3,5   | 0        | 50,0       |
| 69 | (68) | Svenja Fohler       | 10 | 3 | 1 | 6  | 3,5:6,5   | -3       | 35,0       |
| 70 | (69) | Michael Hoffmann    | 11 | 3 | 1 | 7  | 3,5:7,5   | -4       | 31,8       |
| 71 | (70) | Jens Tappenbeck     | 12 | 3 | 1 | 8  | 3,5:8,5   | -5       | 29,2       |
| 72 | (72) | Kersten Mückner     | 6  | 2 | 1 | 3  | 2,5:3,5   | -1       | 41,7       |
| 73 | (87) | Jasmina Krömker     | 16 | 1 | 3 | 12 | 2,5:13,5  | -11(-10) | 15,6(8,3)  |
| 74 | (73) | Peter Klaus         | 5  | 2 | 0 | 3  | 2,0:3,0   | -1       | 40,0       |
| 75 | (74) | Ralf Klukas         | 6  | 2 | 0 | 4  | 2,0:4,0   | -2       | 33,3       |
| 76 | (75) | Jonas Kämmerling    | 9  | 2 | 0 | 7  | 2,0:7,0   | -5       | 22,2       |
| 77 | (76) | Christoph Huc       | 2  | 1 | 1 | 0  | 1,5:0,5   | +1       | 75,0       |
| 78 | (77) | Heinrich Lindner    | 4  | 1 | 1 | 2  | 1,5:2,5   | -1       | 37,5       |
| 79 | (78) | Michael Brunner     | 4  | 1 | 1 | 2  | 1,5:2,5   | -1       | 37,5       |
| 80 | (79) | Markus Jablonski    | 2  | 1 | 0 | 1  | 1,0:1,0   | 0        | 50,0       |
| 81 | (80) | Claudia Hübbe       | 2  | 1 | 0 | 1  | 1,0:1,0   | 0        | 50,0       |
| 82 | (-)  | Henry July          | 2  | 1 | 0 | 1  | 1,0:1,0   | 0(-)     | 50,0(-)    |
| 83 | (81) | Andrea Bingenheimer | 3  | 1 | 0 | 2  | 1,0:2,0   | -1       | 33,3       |
| 84 | (82) | Benjamin Selke      | 3  | 1 | 0 | 2  | 1,0:2,0   | -1       | 33,3       |
| 85 | (89) | Gerd Osterburg      | 4  | 0 | 2 | 2  | 1,0:3,0   | -2(-1)   | 33,3(33,3) |
| 86 | (83) | Katharina Kohls     | 5  | 1 | 0 | 4  | 1,0:4,0   | -3       | 20,0       |
| 87 | (84) | Lars Mückner        | 5  | 1 | 0 | 4  | 1,0:4,0   | -3       | 20,0       |
| 88 | (85) | Inge Käfke          | 5  | 1 | 0 | 4  | 1,0:4,0   | -3       | 20,0       |
| 89 | (86) | Elimar Pirax        | 10 | 1 | 0 | 9  | 1,0:9,0   | -8       | 10,0       |
| 90 | (88) | Karin Keiber        | 2  | 0 | 1 | 1  | 0,5:1,5   | -1       | 25,0       |
| 91 | (90) | Marcel Haucke       | 4  | 0 | 1 | 3  | 0,5:3,5   | -2       | 12,5       |
| 92 | (91) | Kai Hille           | 5  | 0 | 1 | 4  | 0,5:4,5   | -4       | 10,0       |
| 93 | (92) | Karola Bauch        | 1  | 0 | 0 | 1  | 0,0:1,0   | -1       | 0,0        |
| 94 | (93) | Andreas Korte       | 1  | 0 | 0 | 1  | 0,0:1,0   | -1       | 0,0        |
| 95 | (94) | Jürgen Kämper       | 1  | 0 | 0 | 1  | 0,0:1,0   | -1       | 0,0        |
| 96 | (95) | Christoph Schädlich | 1  | 0 | 0 | 1  | 0,0:1,0   | -1       | 0,0        |
| 97 | (96) | Arne Lankers        | 3  | 0 | 0 | 3  | 0,0:3,0   | -3       | 0,0        |
| 98 | (97) | Carsten Westhoff    | 5  | 0 | 0 | 5  | 0,0:5,0   | -5       | 0,0        |

### Mannschaften 1981 - 2009

| Platz          | Mannschaft           | Sp.        | G          | R          | V          | Punkte         | Brettunkte           |
|----------------|----------------------|------------|------------|------------|------------|----------------|----------------------|
| 1.             | (1) SG CAISSA I      | 253        | 131        | 39         | 83         | 301:205        | 1097,5:916,5         |
| 2.             | (2) SG CAISSA II     | 233        | 100        | 38         | 95         | 238:228        | 953,0:896,0          |
| 3.             | (3) SG CAISSA III    | 126        | 42         | 32         | 52         | 116:136        | 430,5:463,5          |
| 4.             | (4) SG CAISSA U20 I  | 104        | 41         | 14         | 49         | 96:112         | 339,0:367,0          |
| 5.             | (6) SG CAISSA IV     | 78         | 20         | 12         | 46         | 52:104         | 255,0:349,0          |
| 6.             | (5) SG CAISSA U16 I  | 51         | 16         | 12         | 23         | 44:58          | 97,0:98,0            |
| 7.             | (7) SG CAISSA U12    | 43         | 14         | 6          | 23         | 34:52          | 74,5:97,5            |
| 8.             | (8) SG CAISSA U20 II | 14         | 1          | 5          | 8          | 7:21           | 28,0:48,0            |
| 9.             | (9) SG CAISSA U16 II | 7          | 3          | 0          | 4          | 6:8            | 11,0:17,0            |
| <b>Gesamt:</b> |                      | <b>909</b> | <b>368</b> | <b>158</b> | <b>383</b> | <b>894:924</b> | <b>3285,5:3252,5</b> |

## Schachgrößen: Richard Réti

**Richard Réti** (\* 28. Mai 1889 in Pezinok nahe Pressburg; † 6. Juni 1929 in Prag) war ein berühmter deutschsprachiger österreichisch-ungarischer Schachmeister, nach dem Zerfall der Donaumonarchie tschechoslowakischer Schachgroßmeister.

### Leben

Rétis Vater Dr. Samuel Réti (1853-1904) war ein jüdischer Arzt, der sich auf die Behandlung von Geschlechtskrankheiten spezialisierte. 1890 kam die Familie von Pezinok nach Wien, wo Réti nach seinem Abschluss am Gymnasium ein Mathematikstudium begann. Bald widmete er jedoch dem Schachspiel mehr Zeit als dem Studium. Als er im Wiener Café Central seine Seminararbeit vergaß und nicht mehr wiederfand, gab er die Mathematik endgültig auf und wurde professioneller Schachspieler.



Savielly Tartakower sagte über diese Zeit:

*Réti studiert Mathematik, ohne trockener Mathematiker zu sein, vertritt Wien ohne Wiener zu sein, ist gebürtiger Alt-Ungar ohne Ungarisch zu können, redet ungemein rasch, um desto bedächtiger zu handeln, und wird noch der beste Schachspieler, ohne Weltmeister zu sein. Er ist eben ein forschender Künstler, der sich mehr mit dem „Warum“ der Dinge als mit deren Wesen beschäftigt*

...

Im Gegensatz zu anderen Schachmeistern war Réti trotz unbestrittenen Talents kein „Wunderkind“, sondern musste für seine späteren Ergebnisse sehr viel arbeiten. Durch Selbststudium und Praxis steigerte er seine Spielstärke von 1908 bis 1912 beträchtlich. In seinem ersten internationalen Turnier (Wien 1908) erreichte er lediglich 3 Remis aus 19 Partien, im zweiten waren es 5,5 Punkte von 10. In den folgenden Jahren schloss er eine enge Freundschaft mit dem sehr begabten Gyula Breyer, einem der späteren „Mitstreiter“ der *Hypermodernen Schachschule*.

Während des Ersten Weltkrieges stand das internationale Schachleben still, Réti war nur bei lokalen Turnieren aktiv. Ende des Krieges zog er nach Prag. Réti kritisierte ähnlich wie sein Zeitgenosse Aaron Nimzowitsch die dogmatische Spielweise der älteren Meister. Dabei ging Réti allerdings nicht so aggressiv vor wie Nimzowitsch, der sich publizistische Fehden mit Siegbert Tarrasch, dem Verfechter des alten, dogmatischen Stils lieferte.

Rétis Sieg gegen Weltmeister José Raúl Capablanca in New York 1924 - er spielte die heute nach ihm benannte Eröffnung (1.Sg1-f3 d7-d5 2.c2-c4) - war ein wichtiger Schritt in der Propagierung der Hypermodernen Ideen im Schach. Die Réti-Eröffnung ist seitdem viel gespielt worden, und die ihr zugrunde liegenden Ideen der indirekten Kontrolle des Zentrums gehören heute zum Wissen jedes guten Schachspielers.

Im Jahr 1925 stellte Réti einen Weltrekord im Blindsimultan an 29 Brettern auf. Er gewann 21 Partien, hielt 6 remis und verlor nur 2.

Réti leistete beachtliche Beiträge zur Schachtheorie und war Autor von mehreren Schachbüchern: *Die neuen Ideen im Schachspiel* (1922) und *Die Meister des Schachbretts* (1930) sind Klassiker. Seine beste historische Elo-Zahl betrug 2710. Diese erreichte er im Dezember 1920. Im Alter von nur 40 Jahren starb Réti in Prag an Scharlach.

## Endspielstudien

Rétis bekannteste Studie: das Réti-Manöver

Von Richard Réti sind 53 Endspielstudien bekannt. In dem postum durch Mandler veröffentlichten Werk, das Réti selbst noch vorbereitet hatte, sind in Band 2 alle Studien genannt, auf die er den Anspruch auf Autorenschaft erhob. Offenbar gibt es aber auch Schachstellungen darunter, die er (z. B. auf Vorträgen) einem Publikum gezeigt hatte und die dann fälschlich ihm zugeordnet wurden.

Rétis Genialität zeigt sich in seinen tief sinnigen Ideen. Einigen seiner Studien gab er bewusst eine

Form, die heutzutage in der Schachkomposition als inkorrekt angesehen würde, weil ihre Lösung nicht eindeutig verläuft (*Nebenlösung, Dual*). Er vertrat die Auffassung, dass die Partienähe der Studie wichtiger sei als ein eindeutiges Spiel. In Unkenntnis dieser Auffassung haben einige Komponisten später diese Studien überarbeitet, um ihren Anspruch auf Korrektheit durchzusetzen. Freilich verloren die Studien dadurch an Partienähe.

Die Darstellung des Réti-Manövers ist wohl sein berühmtestes Werk. Aber auch folgende Studie ist weltbekannt und ein hervorragendes Beispiel für die von ihm vertretenen Ansichten zur Studienkomposition.



### Richard Réti

*Hastings and St. Leonards Post, 1923*

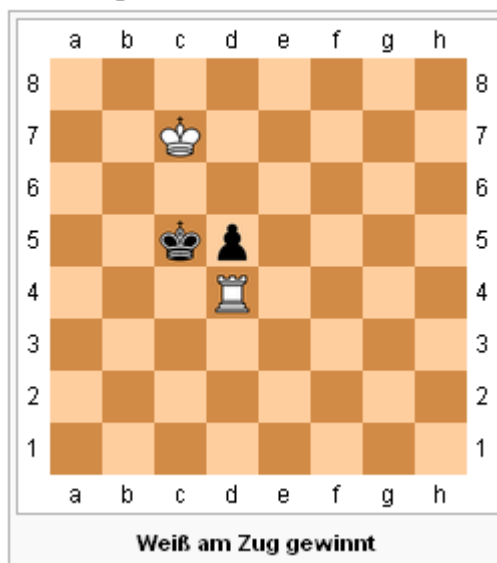

Um die Lösung zu verstehen, sollte man wissen, dass nach 1.Td4-d1 d5-d4 eine Stellung gegenseitigen Zugzwangs entsteht: Weiß am Zug kann nur Remis erreichen, aber Schwarz am Zug verliert, weil er die Opposition aufgeben muss.

**Lösung:**

1. Td4-d3(d2) d5-d4
2. Td3(d2)-d1! Kc5-d5
3. Kc7-d7 Kd5-e4
4. Kd7-c6(b6) Ke4-e3
5. Kc6(b6)-c5(b5) d4-d3
6. Kc5(b5)-c4 d3-d2
7. Kc4-c3 und Gewinn

**Quelle:** [www.wikipedia.de \(http://de.wikipedia.org/wiki/Richard\\_Réti\)](http://de.wikipedia.org/wiki/Richard_Réti) (gekürzt!)

**Autoren:** [http://de.wikipedia.org/w/index.php?title=Richard\\_R%C3%A9ti&action=history](http://de.wikipedia.org/w/index.php?title=Richard_R%C3%A9ti&action=history)

**Bildnachweise:** Wikipedia; die Bilder unterliegen der public-domain-Freigabe

**GNU-Lizenz für freie Dokumentation:** [http://de.wikipedia.org/wiki/Wikipedia:GNU\\_Free\\_Documentation\\_License](http://de.wikipedia.org/wiki/Wikipedia:GNU_Free_Documentation_License)

## Damals

### Vor 5 Jahren:

Klasseneinteilung zur Saison 2004/05:

#### Bezirksliga

SV Unna 24 I  
SV Heessen 25 I  
SV Kamen 30 II  
SV Bönen 49 I  
SV Rünthe 46 I  
**SG CAISSA Hamm 81 I**  
KS Hamm 45/58 II  
SC Lünen-Horstmar 31/73 I  
SK Werne 72 II  
SV Bönen 49 II

#### Bezirksklasse

SV Hamm 1911 II  
SC Werl 81 I  
SV Werries 27 I  
**SG CAISSA Hamm 81 II**  
**SG CAISSA Hamm 81 III**  
KS Hamm 45/58 III  
SV Bergkamen I  
SV Kamen 30 III  
SV Welper I  
SV Heessen 25 II

#### Kreisliga

SC Lünen-Horstmar 31/73 II  
SV Unna 24 II  
SV Kamen 30 IV  
**SG CAISSA Hamm 81 IV**  
KS Hamm 45/58 IV  
SV Werries 27 II  
SK Werne 72 III  
SC Werl 81 II  
SV Bönen 49 III  
SV Welper II

Vereinsmeister 2004 wird Wilfried Keiber, vor Mathias Breuer und Bernhard Röller.

### Vor 10 Jahren:

Unsere Seniorenmannschaften starten mit deutlichen Siegen in die neue Saison. CAISSA I besiegt den SV Bönen in der Bezirksliga mit 5,5 :2,5 und CAISSA II gewinnt mit 6,5:1,5 gegen Heessen II in der Bezirksklasse. Unsere Jugendmannschaft muss ihr allererstes Verbandsligaspiel gleich beim Topfavoriten SK Stockum absolvieren und verliert mit 0:8. Zum vierten Mal wird der Freundschaftsvergleich mit SF Greven ausgetragen. Diesmal gibt es ein Einzelturnier mit 7 Runden Schweizer System, an dem sich 19 Grevener und 16 Caissaner beteiligen. Turniersieger mit 6,5 Punkten wird Dirk Hachmeister vor Bernd Sandmann (SF Greven) und Bernhard Röller. Die Schnellschachvereinsmeisterschaft 1999 gewinnt Dirk Hachmeister nach Stichkampf gegen Wilfried Keiber, dritter wird Bernhard Röller.

### Vor 20 Jahren:

Klasseneinteilung zur Saison 1989/90:

#### Bezirksklasse

SK Stockum 72 III  
SC Werl 81 I  
SV Ahlen 54 II  
**SG Bockum-Hövel I**  
SV Wiescherhöfen III  
KS Herringen II  
SV Rünthe 46 I  
**SG CAISSA Hamm 81 I**  
SV Werries 27 II  
SV Hamm 1911 III

#### Kreisklasse

SV Heessen 25 II  
SV Kamen 30 IV  
SV Bönen 49 III  
SV Unna 24 IV  
SV Werries 27 III  
**SG CAISSA Hamm 81 II**  
SV Unna 24 V  
SC Horstmar 73 II  
SK Stockum 72 IV  
SV Ahlen 54 IV

#### Jugend-Bezirksliga

SV Ahlen 54 I  
SV Unna 24 II  
SV Werries 27 I  
**SG CAISSA Hamm 81 I**



## HERZLICHEN GLÜCKWUNSCH!

### *Mitgliedergeburtstage im August:*

|                   |                             |
|-------------------|-----------------------------|
| <i>03. August</i> | <i>Markus Unruh</i>         |
| <i>08. August</i> | <i>Hendrik Boriesosdiek</i> |
| <i>09. August</i> | <i>Mathias Breuer</i>       |
| <i>12. August</i> | <i>Dietmar Chomuntowsk</i>  |
| <i>19. August</i> | <i>Bernd Recktenwald</i>    |
| <i>28. August</i> | <i>Henry July</i>           |

Mitgewirkt an dieser Ausgabe haben:

Barbara Hoffmann, Wilfried Keiber und Björn Keirinn